# Тест по заданиям ЕГЭ

## Тема: Моллюски

6 заданий · максимум баллов: 10 · ответы в конце · решать онлайн: kursteam.ru/zadaniya/test

### Часть 1

***Ответом к заданиям 1–6 является последовательность цифр, число или слово (словосочетание). Ответы запишите в поля ответов в тексте работы.***

**1**

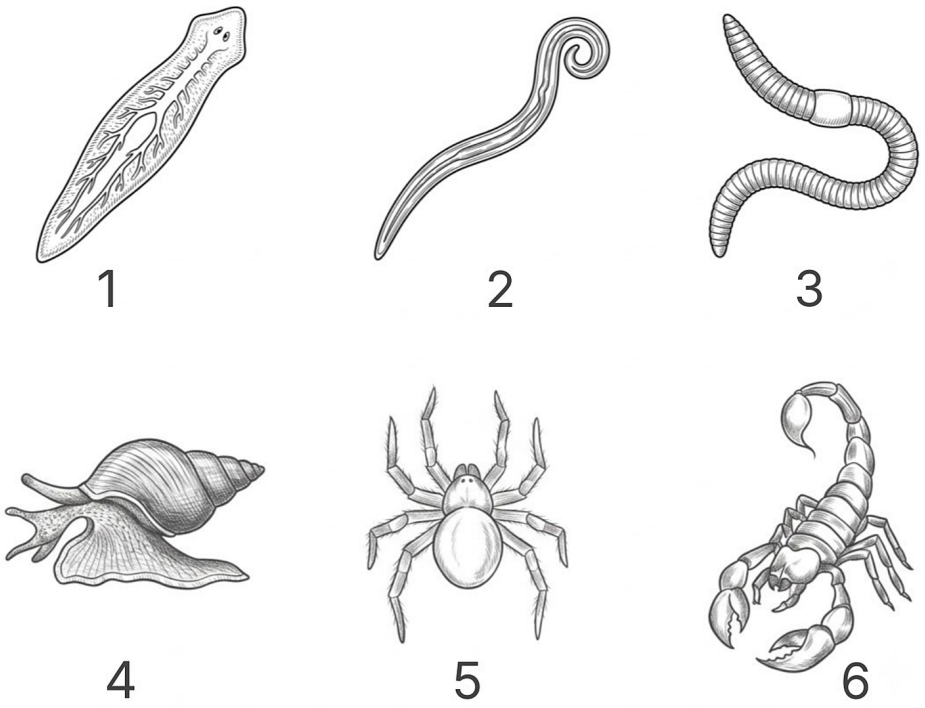


На рисунке под каким номером изображено животное, тело которого покрыто мантией?

Ответ: _____

**2**

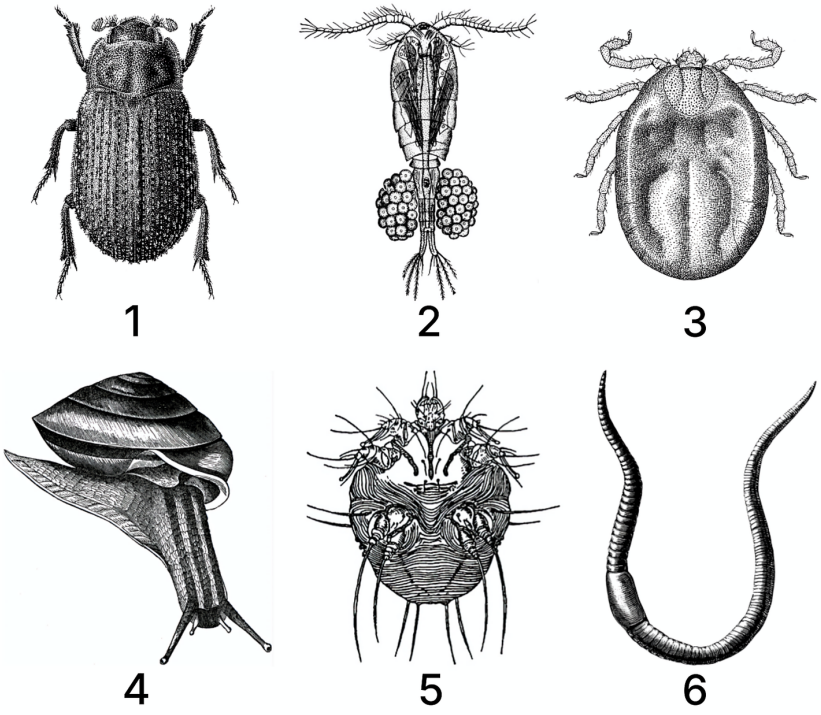


На рисунке под каким номером изображен организм, имеющий мантию?

Ответ: _____

**3**

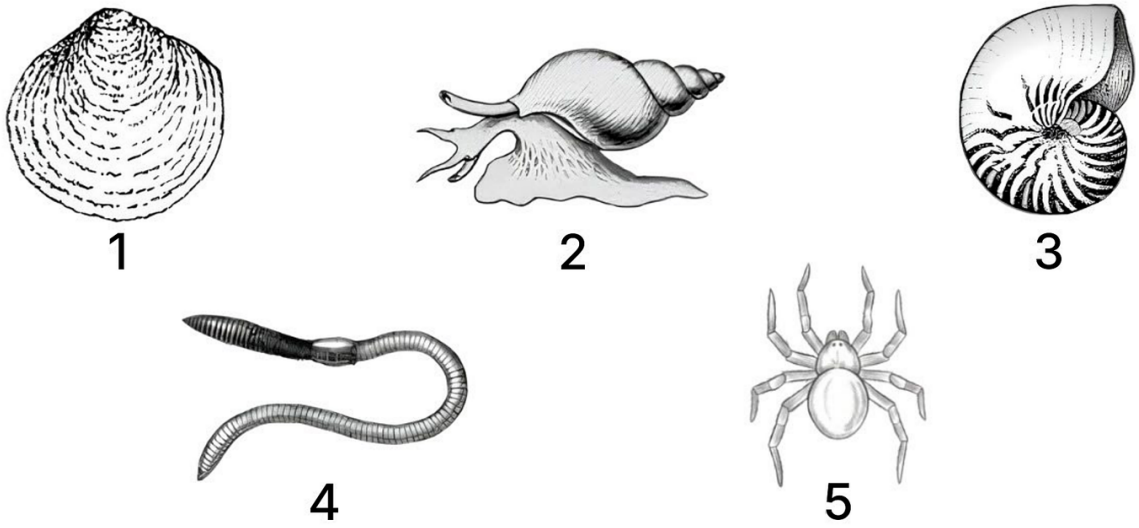


Установите соответствие между характеристиками и организмами, изображенными на рисунках 1 и 2: к каждой позиции, данной в первом столбце, подберите соответствующую позицию из второго столбца.

| ХАРАКТЕРИСТИКИ | ОРГАНИЗМЫ |
|---|---|
| А) асимметричная раковина | 1) 1 |

| | |
|---|---|
| Б) вводной и выводной сифоны | 2) 2 |
| В) щупальца с глазами | |
| Г) отсутствие головы | |
| Д) фильтрационное питание | |
| Е) терка (радула) | |

Запишите выбранные цифры под соответствующими буквами.

Ответ:

| А | Б | В | Г | Д | Е |
|---|---|---|---|---|---|
| | | | | | |

**4** Выберите три верных ответа и запишите в таблицу цифры, которые описывают моллюска?

1) мягкое несегментированное тело
2) наличие мантии
3) разбросанно-узловая нервная система
4) трахейное дыхание
5) наличие хитина
6) орган выделения мальпигиевы сосуды

Ответ: _____

**5** Выберите три верных ответа из шести и запишите цифры, под которыми они указаны. Какие признаки характерны для представителей типа Моллюски:

1) мягкое несегментированное тело
2) нервная система разбросанно-узлового типа
3) незамкнутая кровеносная система
4) трахейное дыхание
5) органы выделения - мальпигиевы сосуды
6) наружный хитиновый скелет

Ответ: _____

**6** Выберите три верных ответа и запишите цифры, под которыми они указаны. Какие признаки виноградной улитки будут общими для всех представителей типа Моллюски?

1) наличие мантии
2) наличие сердца
3) мускулистая нога с широкой подошвой
4) дыхание с помощью легкого
5) сквозной кишечник
6) асимметричная раковина

Ответ: _____

## Ответы

| Задание | Ответ |
|---|---|
| 1 | 4 |
| 2 | 4 |
| 3 | 212112 |

| Задание | Ответ |
|---|---|
| 4 | 123 |
| 5 | 123 |
| 6 | 125 |

KURSTEAM
онлайн-школа

**ЭТОТ И ДРУГИЕ ВАРИАНТЫ ЕГЭ ТЫ НАЙДЁШЬ НА KURSTEAM.RU!**

Задания по темам и линиям ЕГЭ доступны в разделе «Задания». А ещё у нас есть теория по всей биологии с указанием того, что именно спрашивают и интерактивные тренажёры, которые помогут выучить и закрепить любую тему!

kursteam.ru/zadaniya →

Наведите камеру