Тест по заданиям ЕГЭ

Тема: Моллюски

6 заданий · максимум баллов: 10 · ответы в конце · решать онлайн: kursteam.ru/zadaniya/test

Часть 1

Ответом к заданиям 1–6 является последовательность цифр, число или слово (словосочетание). Ответы запишите в поля ответов в тексте работы.

1

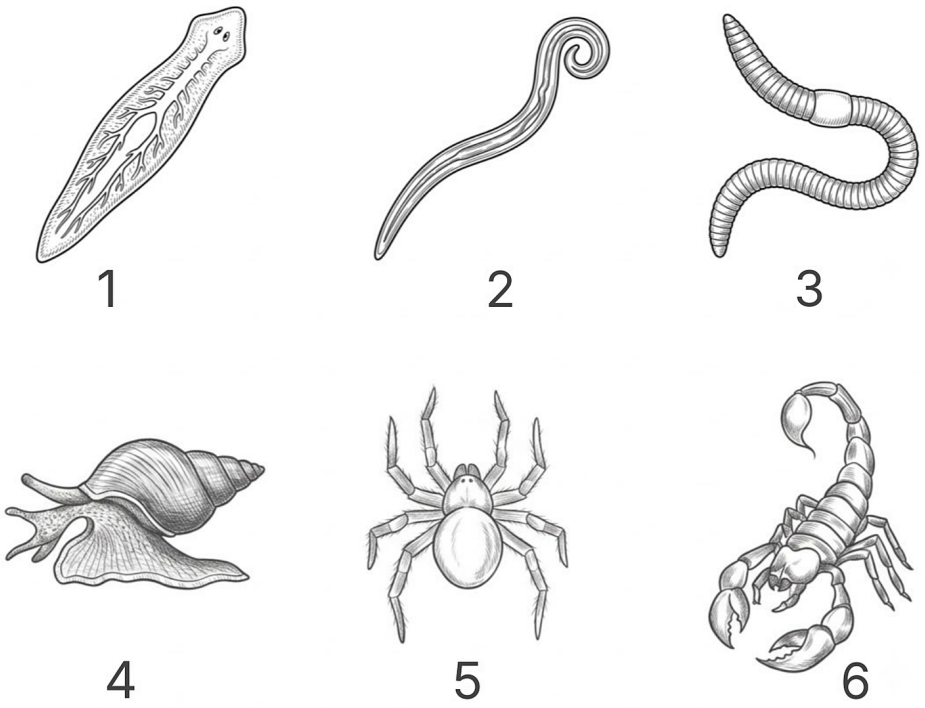

На рисунке под каким номером изображено животное, тело которого покрыто мантией?

Ответ: _____

2

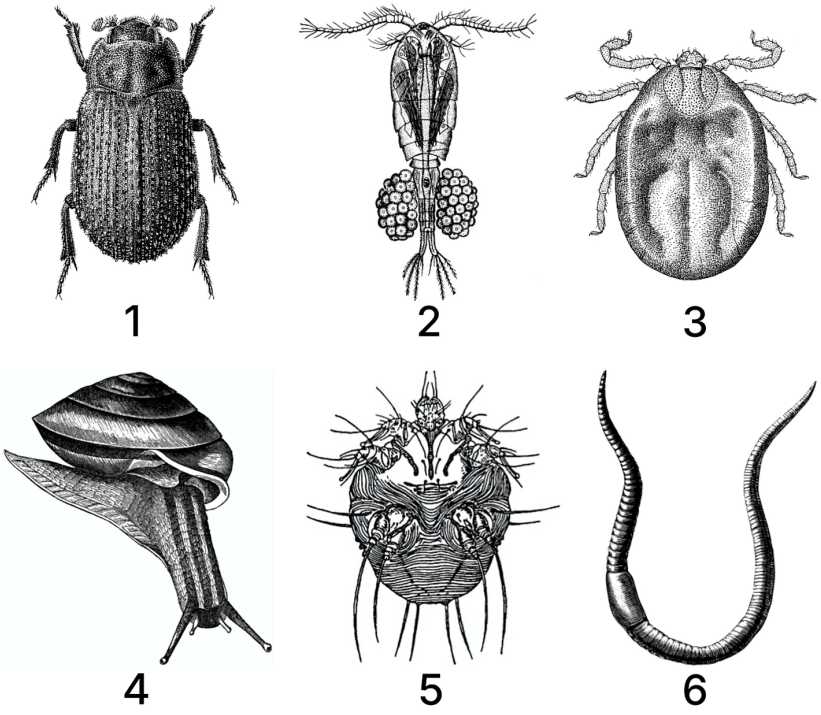

На рисунке под каким номером изображен организм, имеющий мантию?

Ответ: _____

3

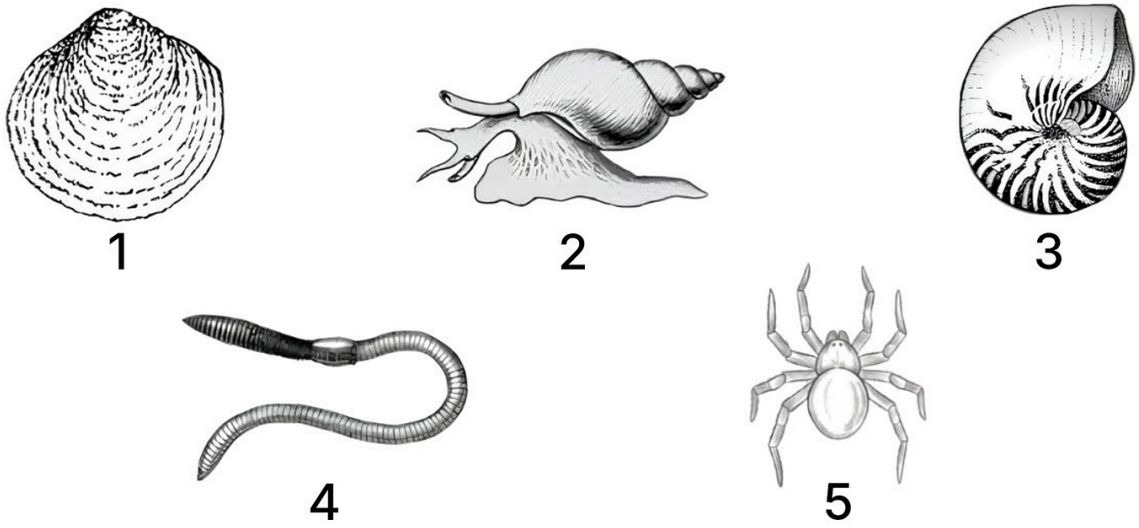

Установите соответствие между характеристиками и организмами, изображенными на рисунках 1 и 2: к каждой позиции, данной в первом столбце, подберите соответствующую позицию из второго столбца.

ХАРАКТЕРИСТИКИ	ОРГАНИЗМЫ
А) асимметричная раковина	1) 1

Б) вводной и выводной сифоны	2) 2
В) щупальца с глазами	
Г) отсутствие головы	
Д) фильтрационное питание	
Е) терка (радула)	

Запишите выбранные цифры под соответствующими буквами.

Ответ:

А	Б	В	Г	Д	Е

4 Выберите три верных ответа и запишите в таблицу цифры, которые описывают моллюска?

1) мягкое несегментированное тело
2) наличие мантии
3) разбросанно-узловая нервная система
4) трахейное дыхание
5) наличие хитина
6) орган выделения мальпигиевы сосуды

Ответ: _____

5 Выберите три верных ответа из шести и запишите цифры, под которыми они указаны. Какие признаки характерны для представителей типа Моллюски:

1) мягкое несегментированное тело
2) нервная система разбросанно-узлового типа
3) незамкнутая кровеносная система
4) трахейное дыхание
5) органы выделения - мальпигиевы сосуды
6) наружный хитиновый скелет

Ответ: _____

6 Выберите три верных ответа и запишите цифры, под которыми они указаны. Какие признаки виноградной улитки будут общими для всех представителей типа Моллюски?

1) наличие мантии
2) наличие сердца
3) мускулистая нога с широкой подошвой
4) дыхание с помощью легкого
5) сквозной кишечник
6) асимметричная раковина

Ответ: _____

Ответы

Задание	Ответ
1	4
2	4
3	212112

Задание	Ответ
4	123
5	123
6	125

KURSTEAM
онлайн-школа

ЭТОТ И ДРУГИЕ ВАРИАНТЫ ЕГЭ ТЫ НАЙДЁШЬ НА KURSTEAM.RU!

Задания по темам и линиям ЕГЭ доступны в разделе «Задания». А ещё у нас есть теория по всей биологии с указанием того, что именно спрашивают и интерактивные тренажёры, которые помогут выучить и закрепить любую тему!

kursteam.ru/zadaniya →

Наведите камеру